



# Gaskonvertering og grøn fjernvarme

*Herstedøster Landsby og Herstedøster Villaby*

# Dagsorden

- *Kort om fjernvarmeprojektet*
  - *Hvorfor nu?*
  - *Hvorfor fjernvarme?*
  - *Hvad er planen og processen for udrulning af fjernvarmen?*
- *Kampagnetilbud*
  - *Hvornår bliver min tilmelding endelig og bindende?*
  - *Hvad inkluderer prisen?*
  - *Hvad er ikke inkluderet i prisen?*
- *Det praktiske*
  - *Hvad koster det at have fjernvarme?*
  - *Hvor meget fylder et fjernvarmeanlæg?*
- *Spørgsmål*





# Projektforslaget

*Albertslund Forsyning ønsker at udvide fjernvarmenettet til de to områder: Herstedøster Landsby og Herstedøster Villaby*

*Hvorfor nu?*

- *Ny tilskudsordning, Fjernvarmepuljen, kan søges*
  - *Tilskuddet fra fjernvarmepuljen bidrager til muligheden for en billigere tilslutningspris for den enkelte forbruger*
- *Naturgas og olie ønskes udfaset inden 2030*

*Hvad er kravet for godkendelse af projektet?*

- *Samfundsøkonomi*
- *Virksomhedsøkonomi*
- *Brugerøkonomi*

# Hvorfor fjernvarme?

- *Fylder mindre*
- *Støjer mindre end f.eks. varmepumper*
- *Den samlede investeringspris er lavere*
- *Varmeprisen er lav og varmeprisen er stabil*
- *Det klimamæssigt en god løsning – reducerer  $CO_2$  belastningen*
- *Der er lettere for kunden – ingen service og vedligehold*

# Processen bag fjernvarmeprojektet

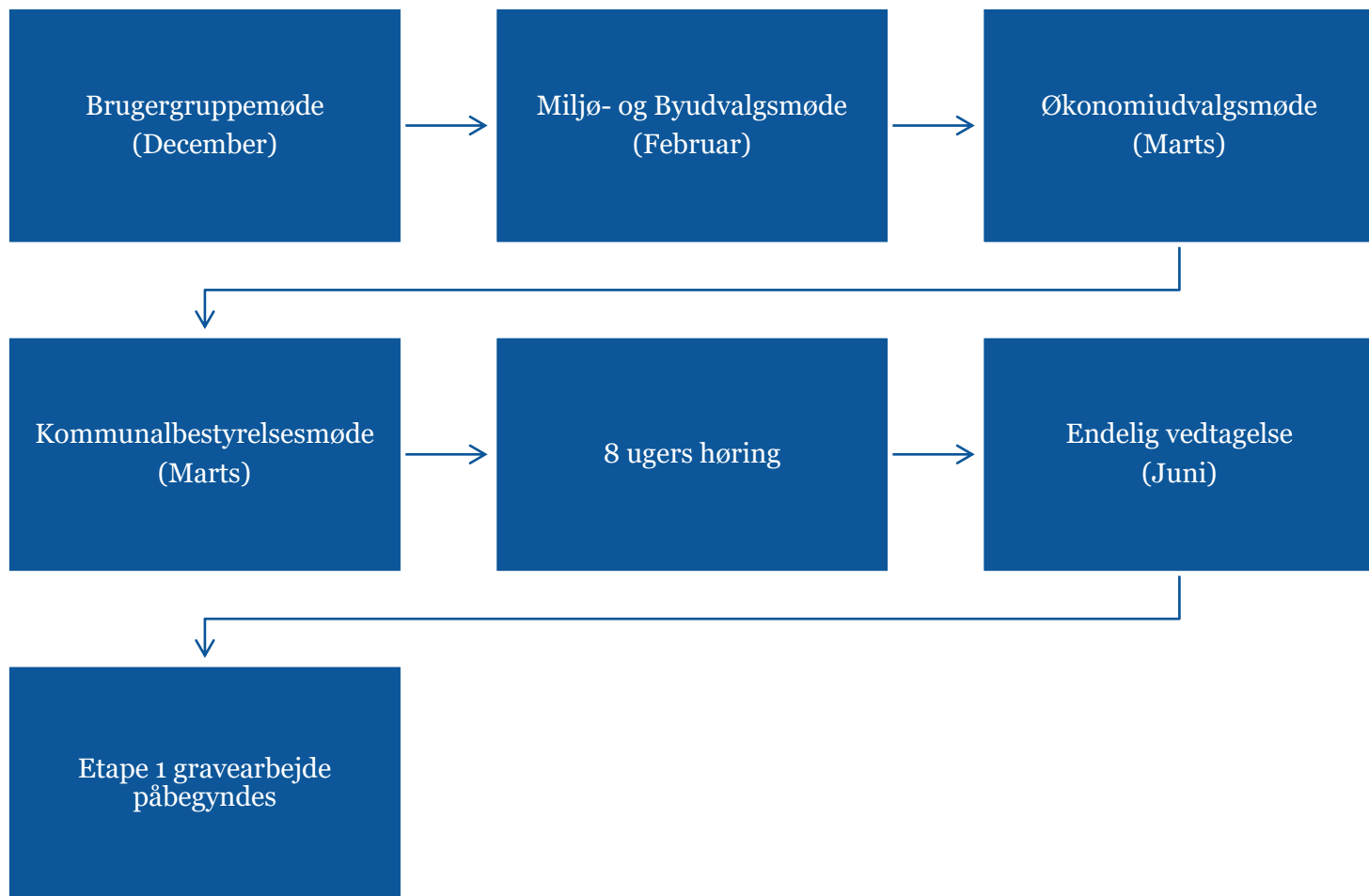

# Kampagnepris med lejet tilslutningsanlæg

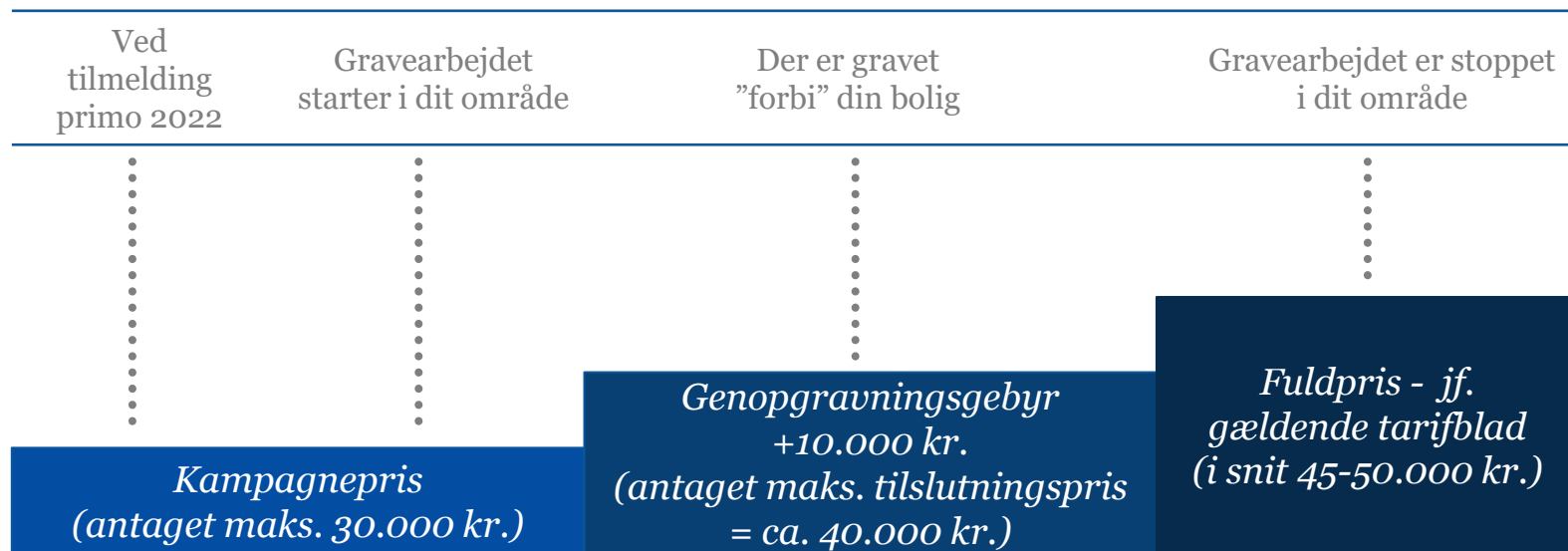

# Endelig tilmelding

- *For at blive fjernvarmekunde skal du underskrive en bindende ”Aftale om fjernvarmelevering”.*
  - *Tilmeldingen åbnes op i det nye år (her vil det være kampagneprisen der er gældende).*
- *Udvidelsesplanen hviler 100 % på det frie valg for den enkelte husejer – du vil aldrig blive tvunget til at skifte til fjernvarme.*
- *Vi anbefaler at alle tager stilling til, hvorvidt muligheden for fjernvarme ønskes i fremtiden, uanset om man eventuelt har et nyere gasfyr.*





# Hvad er ikke inkluderet i prisen



- *Hvis en løsning med TAO vælges, er der krav til nyere termostatventiler med forudindstilling på radiatorerne.*
- *Reparationer efter gaskedel som huller i tag, gulv og væg skal kunden selv forestå.*
- *Eventuel ombygning af centralvarmeanlæg, nye rør, som følge af blokerede og udslidte rør, nye radiatorer, gulvvarme og andre forbedringer*
- *Hvis kunden ønsker en ekstra lang stikledning, f.eks. fordi man hellere vil have placeret unitten på den anden side af huset, kan der være en ekstraomkostning til dette.*

# Fjernvarmetakst

## Fjernvarmepris 2022

”Standardhus” 130 m <sup>2</sup> med et forbrug på 18,3 MWh – pr. år	13.609,15 kr.
”Standardhus” 100 m <sup>2</sup> og 14 MWh med et forbrug på pr. år	10.483,64 kr.

## TAO (TilslutningAnlægsOvertagelse)

Variabel servicetakst pr. MWh	52,66 kr.
Fast takst pr. år	1.673,31 kr.



# Fjernvarmeunit - TAO

*Unit størrelse standard (sort): h80 x b53 x d37,5 cm*

*Unit størrelse i kabinet (Hvid): h80 x b54 x d43 cm*

*Kan indbygges i et 60cm skab, men ikke under et køkkenbord*

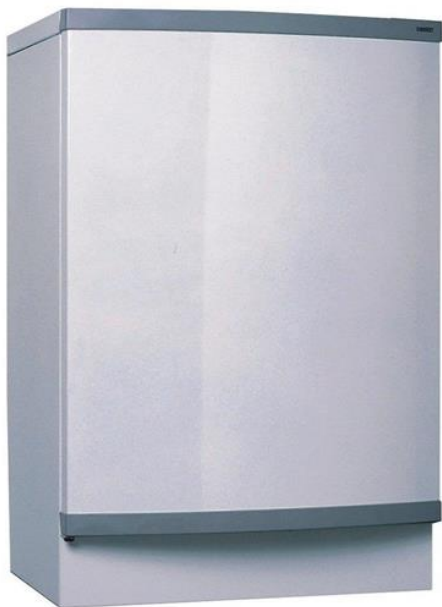

# Ofte stillede spørgsmål og bekymringer

- *Hvornår går vi i gang?*
  - *Etape 1 forventes påbegyndt 3. kvartal 2022*
  - *Etape 2 forventes påbegyndt 3. kvartal 2023*
- *Hvordan frakobler jeg gassen?*
  - *Gasfrakobling skal kunden selv søge tilskud til (tilskuddet dækker omkostningen og Forsyningen kan hjælpe med ansøgningen).*
- *Hvad hvis mit fyr går i stykker?*
  - *Hvis dit nuværende fyr går i stykker, når du har underskrevet den endelige aftale, så tilbyder vi reparation og eventuel opsætning af et nyt fyr indtil fjernvarmen er installeret i din bolig uden ekstra omkostninger.*

# *Spørgsmål?*



# Genetablering af have/indkørsel

*Nedgravning af stikledning fra fjernvarmeledningen ude i vejen, og den korteste vej gennem din have eller indkørsel*

- Hvis gravearbejdet foregår i græsplænen, sår vi græsfrø bagefter*
- Graver vi hvor der er flisebelægning, lægger vi fliserne pænt tilbage*
- Graver vi i asfalt etablerer vi asfalten igen*
  
- Det kan dog være nødvendigt at grave visse planter, buske eller træer op under arbejdet, og da må du selv sørge for opgravning, flytning, vanding og genbeplantning.*



# Sådan foregår installationen i huset

- *Vi afmonterer eksisterende installation (fyr, varmtvandsbeholder og eventuel overjordisk olietank).*
- *Vi fører fjernvarmerørene frem til ”bryggers”, sætter fjernvarmeunitten op og slutter den til dine eksisterende centralvarme- og varmtvandsrør.*
- *Centralvarmeinstallationen tilsluttes Fjernvarmeunitten*
- *Vi gør vores bedste for, at arbejdet efterlader så få synlige spor som muligt. Men vi kan ikke love, at det ikke kan ses, at vi har været der. Der kan f.eks. være huller i væggen der skal spartles og males.*



# Forhåndstilkendegivelser

Fjernvarme / Fjernvarme / Tilkendegivelse om fjernvarme

 Print  Del

[← Tilbage](#)

[Hvad er fjernvarme?](#)

[TAO-ordningen](#)

[Udskiftning af målere](#)

[Lavtemperaturfjernvarme](#)

[Ledningsoplysninger](#)

[Takster og bestemmelser](#)

[Planlagte renoveringer](#)

[Driftsstatus](#)

[Overgang fra 10 til 12 rater](#)

[Trafikken på Egelundsvej ændres i en periode fra den 26 Maj](#)

**[Tilkendegivelse om fjernvarme](#)**

[Fjernvarme fordele](#)

## Vil du have fjernvarme?

Bor du i Herstedøster Villaby eller Herstedøster Landsby, så kan vi snart tilbyde dig fjernvarme.

 Forstør tekst  Læs op

Nu har du mulighed for at få fjernvarme i dit område. Gør din varmeforsyning endnu grønnere og endnu nemmere med fremtidens fjernvarme. Det betyder, at du fremover kan opvarme din ejendom og dit vand miljøvenligt. Læs mere om fordelene ved fjernvarme [her](#).

**Du kan her - helt uforpligtende - meddele os at du er interesseret i fjernvarme.**

Felter markeret med \* er obligatoriske.

Tilkendegivelse \*

- Ja tak, jeg giver min uforpligtende forhåndstilkendegivelse.
- Nej tak, jeg ønsker ikke fjernvarme.

Område \*

- Herstedøster Villaby
- Herstedøster Landsby

# Forhåndstilkendegivelser (22-11-21)

Interesse for fjernvarme - Landsbyen  
*Svarprocent: 66,7 %*

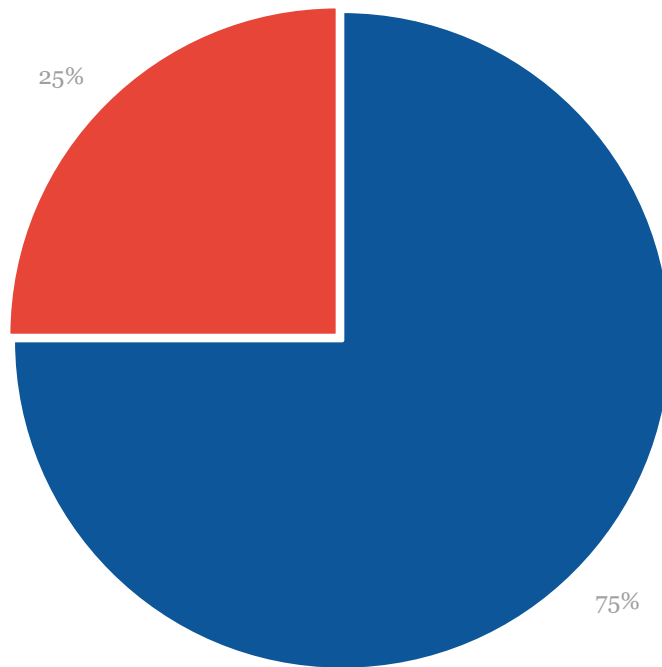

■ Ja tak ■ Nej tak

Interesse for fjernvarme - Villabyen  
*Svarprocent: 63,8 %*

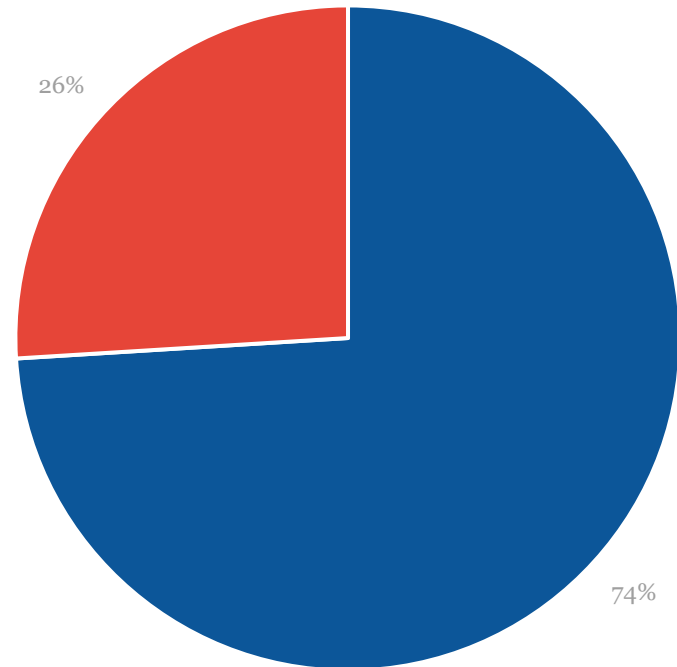

■ Ja tak ■ Nej tak